南京日報

本報創刊於民國三十三年十月六日
登記證內政部京警國字第一二〇號
社址　京(二)碑亭巷一〇二號
電報掛號二二九五
電話　經理部二二九五二　社長室二四六〇六
NANKING DAILY NEWS
發行人　喬一凡
郵政掛號認為第二類新聞紙類
江蘇郵政管理局執照總字第九九號
第十五年　第四〇一號
今日出版一大張售金圓一角

建華地產公司
代辦地產申請登記
經辦房地產權買賣
代客設計繪圖監工
辦理房屋經租管理
茲因敝處經租房屋甚多，為免擁擠起見，凡有委託，請先前來登記，以便依次洽定接受辦理
地址：太平路太平商場一〇號
電話：二二一二一號轉三樓三

監院今開祕密會議 檢討政府各種措施

【本報訊】監察院昨日會議，討論中紡公司招商局改售商股案，並決定以續派監察委員孫玉琳、王冠吾等，調查中紡招商兩公司出售股票事，以中紡公司董事會，招商局董事會不遵守法律，撤換三董事長，並請政府改變售股辦法，（一）售股以五分之二為限，（二）…… 該兩公司股票，經該院會計部及財政官審查後，方得出售……

【中央社訊】經濟緊急處分令公布後，監察院認為行政院各項措施，不無違憲之處，乃於今日上午舉行祕密會議，由院長主席，檢討政府各種措施，並將提出修正意見……

蘇魯邊區強大兵團 沿隴海路向北掃蕩
魯南土共一部竄抵夾溝

【本報徐州二日專電】據徐州剿總司令部訊，土共一部約三千餘人，刻正自魯南南下蠢動，徐州竄抵夾溝，國軍正迎擊中。

【中央社徐州二日電】魯西隴匪第一縱隊，昨由金鄉流竄單縣東北芳桂集及城武以南大堂岔，同時魯南陳匪第九縱隊由臨沂南竄李家莊，第六縱隊由泗水竄及鄒縣，以官方指出匪之此項調動，目的在防國軍反攻。

【軍聞社徐州二日電】釁集魯西單縣城武，金鄉三角地帶之陳毅匪部，因懾於國軍威力，不敢正面來犯，刻有化整為零，分頭竄擾模樣，其第三第八兩縱隊，刻竄城武以南天宮廟，九女莊，青固集，第一縱隊之一部，則自羊山集，獨山集，分白金鄉南竄，國軍刻已完成部署，將分別予以包圍聚殲。

【軍聞社徐州二日電】搜剿蘇魯邊區之國軍某強大兵團，刻沿隴海路向北掃蕩，三十一日於新安鎮東北城頭赤岸集附近，迭殲墩埠一綫，越岫展開搜剿，斬獲甚夥，並將該地方土共一個大隊包圍殲滅，新安東海間殘匪，已告肅清，國路局隨軍進展，迅速進行搶修工程，並將隴海線阿湖，擄獲戈北。

【軍聞社徐州二日電】蘇魯邊區之國軍一部，於三十一日在敬安集西北之陳家莊一帶，展開掃蕩，陳匪第一縱隊之一部，已陷入我軍重圍，馬良集國軍正痛殲中。

【軍聞社徐州二日電】道清線上竄犯獲嘉之陳賡匪部，因我方城週工事堅強，守軍士氣旺盛，犯匪迄未得逞，仍向獲嘉外圍地區猛犯，至一日晨雙方仍在激戰中。

【中央社徐州二日電】豫東考城國軍，週來對犯匪英勇反擊，使其負創甚重，傷亡盈野，刻城垣各據點仍固若金湯，國軍並不時主力出擊，又豫北獲嘉戰事，仍在西南城郊，繼續進行中。㊀

附近之「決心碉」，繼續與匪激戰中，至日來匪我反復爭奪之牛駝寨小窰頭等地，均呈對峙狀態。翔鶚部隊今竟日以大壓力，對淖馬及牛駝以東高地，會又我鐵翼予匪極大之炸射，致命之炸地區發現匪在城東卅公里……

瀋陽激戰後陷落
對外聯絡已告中斷
幷垣城東爭奪戰仍繼續進行

【中央社訊】軍息，瀋陽東南渾河機場，已於今晨撤守，惟匪尚未進入該區，新民以東迄巨流河一帶戰事，仍在進行中，遼中方面有小股匪竄到，匪懼我大軍威力，未敢以主力向我冒險進犯，我軍除已將一部傷兵護送至安全地區外，主力部隊正按原定計劃轉進。

【中央社訊】軍息：瀋陽外圍匪一、六、六二，獨立縱隊及三、十二等，師上月卅一日由十七、十二，向我北陵，東陵等地，我軍在瀋陽市區大營，機場當與，猛撲，我軍發生激戰，北陵某軍一部，帶長周，親率所部向匪衝殺，瀋陽戰事持續至二日晚，我對外聯絡，途告中斷。

【中央社太原二日電】幷垣城東山岳地帶爭奪戰，已突破匪之包圍，向某方面移轉，另仍在撫順與匪激戰中，溪等地國軍第二獨立師，刻仍逗留海城附近，我由瀋陽及遼中南下部隊，正予匪痛擊。

今仍在繼續進行中，二日下午匪再向我城東十五里淖馬，東北十里牛駝寨，守軍與地陣地猛犯，卒將匪黃之國軍相接，北六十里遭遇匪猛退，短兵激戰於一日晚，遼東之寨，鎮，城，激戰後，夜刻已守軍集中於殺敵任務……

政務會今討論 翁內閣辭職案

【本報訊】今日行政院政務會議，將討論內閣總辭職事，因為過去所提辭原係翁院長個人決意，未經政務會議討論，據息今日政務會議，將決定總辭職案，翁院長辭意堅決，總統將予批准，繼任人選，本報前已報導，何應欽，王世杰，張厲生三氏呼聲均高，但三氏均不願受命，何應欽可能出任。㊀

應立法院邀請 翁文灝報告經濟
幣制改革以來成功少失敗多
經改補充辦法効力尚難逆料

【本報訊】昨日立法院會議，翁院長應邀出席報告經濟改革，翁院長說：這次改革幣制的動機，目的在於挽救財政金融的危機，但是幣制改革少數成功，失敗較多，我們所採取的改革方法，收兌黃金外幣相當成功，銀元及黃金（四）收兌在三千萬元以上，限價開始，後來貨物搶購，物資缺乏，才漸漸失敗，市場價格混亂……

【本報訊】翁院長昨在立院報告說，本年九月初以來，部份成效很好，但八一九以後，物價曾一度穩定，後來失敗，限價政策不能貫徹，因為經濟管制並無成效，現已修正，公教人員待遇應予調整，以九月份為標準，物價資源計劃，工商業生產……

和談暗流 不絕如縷

有之收發報電台，發出措辭嚴厲之警告，其間，七時駐瀋陽美國領事館，留下之職員，又被扣押……

【本報訊】本報接各方消息，和談暗流不絕如縷……

將被遣返國 菲島華僑一批

【中央社馬尼剌二日合眾電】菲移民局長，已稱，菲島目前一批華僑約二十名，將於本月初由菲登岸之菲律賓二十一端坦尼斯號遣返……

千餘人，當予低空掃射，斃匪甚夥。㊀

海軍總部遷台

【本報訊】海軍總部已遷台灣，海軍司令部及海軍部遷台，嗣後各項事宜，在台北辦理，海軍總部及海軍官校，訓練司令部均遷往台灣……

美對華應採積極政策 必須將冷戰擴至中國
賴樸翰返華前夕發表談話

【中央社舊金山一日專電】美國經濟合作總署中國分署長賴樸翰……

【中國分署長賴樸翰】談話：美國對中國之援助，必須擴大……

美大使館發出通知 勸告華北美僑撤退
英駐平總領事亦發出同樣勸告

【美國新聞處華盛頓一日電】美國務院宣佈，由於華北天津北平兩地美國僑民，之區域時常發生戰事，美國駐北平及天津領事館，已通知美僑撤退……

【本報北平二日專電】此間英國總領事館……

美續撥五百萬元 供我購買軍火

【中央社華盛頓一日專電】美國務院今日宣佈，美國已撥付中國軍援款一億二千五百萬元，用以購買武器及軍火……

杜威對我局勢不予置評
美報主張檢討對華政策

國營事業調整價格 有其事實需要
特別希望立委予以諒解

譚伯羽報告 目前交通情形

水運：

戰前輪船共一百二十八萬噸，其中七十一萬餘噸，至目前為止，增加一百十餘萬噸……

空運

電信

郵政：

工商部煙煤調節委員會南京辦事處公告

工商部煙煤調節委員會南京辦事處公告　煤京調字第六號　中華民國卅七年十一月三日
資源委員會燃料管理委員會
查本處奉令承續辦理京市煙煤調配業務已於十月二十五日組織成立，凡各業用戶需用煙煤，仰於十一月七日以前派員來處（南京大悲巷雍園十號）洽取特此公告。

美大選熱烈進行 結果今天可揭曉

兩杜在故鄉靜候有利消息

【美國新聞處華盛頓一日電】杜魯門總統與紐約州長杜威，今日正在結束其大選前之一切活動，因全國投票人已準備於明日前往選舉場所，推舉總統一人，參議員卅二人，衆議員四百卅二人，以及州長與地方官員若干人。重要之競選運動雖已終止，但民主黨候選人杜魯門，與共和黨候選人杜威，定於今日向人民發表簡短之廣播演講，力促實行全面投票。總統將在其故鄉之獨立城發表此項演說，杜威州長則將在紐約市發表演說，進步黨候選人華萊士，亦擬在紐約市向全國發表最後一分鐘之呼籲。[illegible]

美總統為全球要犯

大選前夕杜魯門有此牢騷 預感或已不再作白宮主人

【中央社密蘇里州獨立城一日專電】杜魯門總統於大選之前夕，要求選民明日投票時，決定彼等是否願意在今後四年受人民政黨之[illegible]抑受特權階級政黨之共和黨控制。彼明白表示，凡投彼及民主黨一[illegible]止今後經濟恐慌與戰爭之最佳保證，杜氏係在其故鄉發表該項演說[illegible]借夫人與女公子，親自投票，杜氏勸美國人民施行其投票權利，彼謂[illegible]汝與汝之家庭。彼稱：其政治信條有兩項目的，一為在國內為自己[illegible]生活，二為世界建立一永久之和平，杜氏競選之副總統競選人巴克[illegible]鄉肯塔基州發表廣播，介紹杜魯門，杜氏於此渡過其平靜星期日，[illegible]州參加紅十字會早殮會，發表非政治性演說，據白宮副官稱：杜[illegible]將在十點左右休息，不願靜候誰為今後四年之美國總統，選舉之[illegible]此，訪問親友，並於五日返華府。㊀

【中央社堪薩斯城一日專電】如美國所舉行之民意測驗為正確者，則杜威明日將被選為美國第三十三任總統，而杜魯門總統則將被釋出渠所目為「全球最佳牢獄」之白宮，杜魯門今晚在此間宴會中發表演說稱，「諸君俱知美總統為全球重要之囚犯，而白宮乃全球最佳之牢獄」。杜魯門總統或巳預感渠不致再在白宮中作四年辛勤之主人，故渠透露其在白宮中辛苦之生存情形稱，余每日五時三十分卽起，而每晚十時或十一時始就寢，余優晨之時，卽階始斷公，其至公畢始獲安眠。至於渠所担任之職務業巳三年又七另，杜氏稱，責任既全落於總統肩上，總統自亦責無旁負，渠並摺解謂，渠所作之一切決定，俱係以人民之隔利為前提，可能有若干人士謂為不然，但歷史終可證明余之心跡、有人論總統倘放作三甚一千英里之競選旅行而略無倦容，杜氏答稱，此原因為余得藉此脫離白宮獎龍殊快私衷，杜魯門總統並一再表示渠信全球將可獲得公正及可持之久遠和平，渠並深信全球不致陷入一「可毀減文化」之原子戰爭。

【中央社舊金山一日專電】美國全國今日在各城鎮鄉村成立選舉所數十萬處，俾明日舉行其戰後第二任總統選舉，其結果將為亞歐各國首都所急切盼望者，明日自午七時至晚七時十二小時中，估計全美選民，於有五千一百萬人投票，不僱選舉其正副總統，並將選出參議員卅二名，約為參議員總數之三分之一，與包括四百卅五名全體衆院參員，倘有卅二州州長與州及地方議會之議員，以及四十八州官員千名，選舉結果，可能於此間二日午夜後揭曉，在我國則為三日黃昏時分，其共和黨之勝利，似在意料中，雖目前各國均注視下列問題之答覆，新內閣之組織成份如何，兩黨外交政策改變之程度如何，且向何種方向，新政府與合作或部門之國會是否可以展開工作，是否此新政府將按附與其競選運動中所作之諸言，對華迅速增援。今日各民意測驗之最後報告，均繼示其共和黨總統候選人杜威，將在廿六州內獲勝，可得選舉人票三百廿六張，由所謂包括五百卅一名選舉人制度選舉之美國總統，若候選人能獲得過半票數，卽獲二百六十六張選舉人票，便可贏得此次大選，民意測驗普遍預料，共和黨仍將在衆議院估四十五至五十席之多數，而控制衆議院，但主要之決鬥將[illegible]

保對參議院之控制，目前參議院包括共和黨五十一名，民主黨四十五名、但[illegible]

社評

當前危機之挽救

當前局勢之激盪，舉國皆知已到達極嚴重之階段，因是消極與悲觀，即普遍侵襲了一部份人士，甚至有若干領導人員，也感慨萬端，低徊不已。

其實革命工作，原是極艱辛之事業，先天下之憂而憂，後天下之樂而樂，今革命大業未成，如何可以長此高枕無憂？並且革命之成就，原是累積若干失敗而締造之結果，豈能一遭挫折，即氣沮志餒？誠然，目前軍事，政治經濟，已面臨決定性之階段，但是，所謂決定性者，正是成敗得失之轉捩點，吾人當力爭取而使操之在我，今日失敗情緒之濃厚者，亦即為平時坐享幸福最多之人，此實為革命進程中之一大阻礙，故此時最急要者，即為此種心理上失敗意識之迅予廓清。

雖然，無情之歷史，決不讓僥倖者之得逞，所以吾人也不能無辦法地樂觀，吾人尋繹革命之原則，以檢討吾人之過去，實有必要。

生存慾望與生存權利，原是人人之所具有，吾人以「天下為公」之精神，號引人民走向「天下為公」之大道，尚何愁革命大業之不成？然而，年來元首宵旰食，方辛勤引導國人從事建國之際，而一般私心自用者，不僅不為元首分勞，反欲以私害公，為黨者欲私黨，日夕以小組織小團體之利害為重，致毀損天下為公之革命精神，為政者欲私政，重視人事關係，以建其私人之政團，置國家之利害得失於不顧，致腐蝕過去艱難締造所獲得之革命成果。

就財政經濟言，中國貧窮已極，由於通貨膨脹，舉國皆受其痛苦，當局雖一再設法思所以改進，然而方案法令一頒布，即遭受打擊，且破壞之者，又曾為有權力之豪門鉅富，即如最近之經濟改革方案，所以，慘敗致此者，亦莫非此輩自私自利，貪得無厭者造就之。

風氣所移，由於政治上之習尚小組織，以致有能力者，無法任用，有氣節者，多遭排擠，而貪婪之政客得志，低能與輭骨者充斥於政府機構，從而行政效率低落，到處貪污無能，呈現腐敗之現象，故政府雖有與民更始之願望，而卒無法以實踐之。

由於財政經濟之方策，惟營利者之權益是從，致人民之經濟生活，無法予以改善，今日財政經濟上之無政府狀態，將使人民之生活更受威脅，彼等為活命所迫，勢將鋌然不安。為今之計，政府當迅速確定方案，不能再舉棋不定，吾人應知經濟危機之能否挽救，實為吾人成敗之關鍵。

綜上以觀，當前之危機，固已非常嚴重，然此嚴重之危機非不可挽救，而亦為吾人所必當挽救之者。至其關鍵端在於吾人當知何者為今日國民大衆之疾苦而改善之，何者為國民大衆之所需，而予以滿足，同時，吾人必須恢復「天下為公」之革命精神，使政府與人民通力合作，打成一片，則人民為自身計，亦必擁護政府而熱愛其國家，庶危可轉安而得以挽救矣。

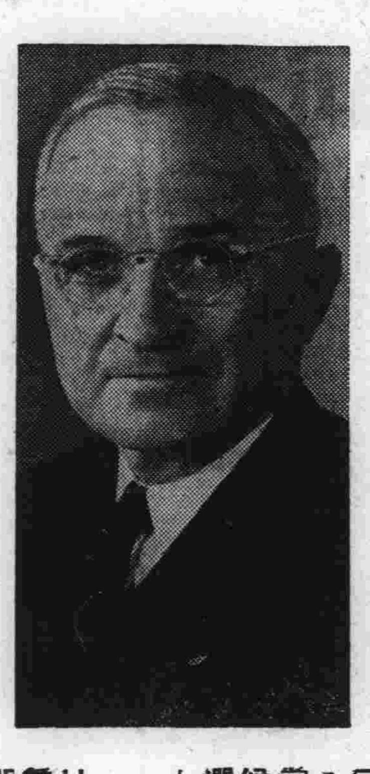

民主黨候選人——杜魯門

諸聖節法國休假 聯大會議暫休會

[illegible]

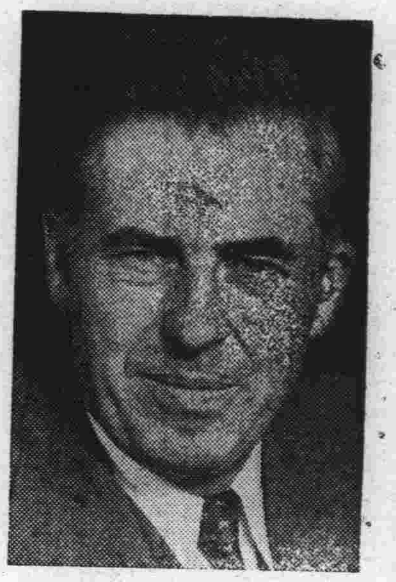

進步黨候選人華萊士

不堪生活壓迫

緬刑事部職員 擬集體向政府總辭職

【中央社仰光一日專電】緬刑事調查部人士本日稱，昨日刑事調查部會舉行祕密會議，如緬政府不接受彼等請求住宅及請恢復戰前所與事馬律貼之要求，部內同人將集體辭職，並將予離職前，先予政府兩月之考慮時間。另據此間本日接獲之消息稱、距仰光南面約四十英里之西本區內各村落之共產黨徒，會告當地居民云，如村民不允彼等於收獲後分享穀米收成，則彼等將焚燒全部稻田。共產黨徒殲威脅稍，西本區內之米刈[illegible]

日紡織業發達

本年紡織品輸出額激增 價值一億七千餘萬美元

吾輕工業面臨威脅

[illegible]

印尼橡膠出口增加

[illegible]

日大賄賂案與蘆田有關

[illegible]

共和黨候選人——杜威

東京戰犯法庭 六日可望復庭

進行主要戰犯宣判工作

[illegible]

秘魯叛軍組軍人內閣

[illegible]

美空軍部加強柏林空運

[illegible]

日將開放廣播事業

[illegible]

首都電廠公告

第十七六號

民國三十七年十一月二日

輪流停電地點表

[illegible]

南京市衛生局為辦理徐鏡生在上海路南秀村第五區六二八（一）（二）分段基地限期遷葬墳墓公告

[illegible]

京中商品行情

[illegible]

鳴謝 痔漏聖手鄭紹康醫師

[illegible]

孫業堅 施敬之 道歉啟事

[illegible]

李鈺鵬醫師診所

專治花柳、淋濁、下疳、橫痃，內科、外科、皮膚科，戒煙、毫無痛苦，照常工作

[illegible]

呢帽！總匯！絲襪！

金龍帽襪商店

遺失圖狀聲明

[illegible]

茲遺失京（一）字第（四三六六八）號身份證一張 特此登報聲明作廢 屠淑琴啟

茲遺失丁大隔正楷圖章謝延根篆文圖章各一方 特此聲明作廢 丁大隔 謝延根仝啟

遺失啟事

[illegible]

廿八年經驗 專門婦科 程立卿女醫師

專治：婦女暗疾 月經不調 久婚不孕 產前後病 老手接生 精理難產

門診：上午九時至十二時 下午二時至六時 星期日下午停診

診所：楊公井國民戲院後面

淮海路中八十六號

婦產科 專門醫院

留產 免費接生

任食五天 在內祇收十五元 接生費免

出門接生

附診 兒科 內科

上海老虎逃廣東 穗市一片搶購聲

（廣州通訊）重陽（十月十一）剛去，十三日北大人就一來降臨廣州，面北風，令人畏怕；和重陽天氣，迥然兩樣，北大人降臨，大家都在換季，是不速之客也悄然地跟着而來，身寒之外，加上心懼，這位不速之客，就是「搶購潮」，不遠千里，從京滬而來。

就在還十一月十二日，廣州的市場開始波動，一天天在漲，三天以來，市民那些冒險家縱橫了市場，興風作浪的，就是確令人心寒，很奇怪：小市民之間，普遍的宣揚着黑市外幣價格黑市，一天天比一天，難以置信；但如果問他們什麼地方有黑市，一個價，喧騰的天天的金融市場也不過他們千萬確的說了一堆，在如此狀態下急劇地波動，金融市場否認的事實。

物品價格平均漲了一倍，香烟攤販的老板都是從早到晚，作最厲害的胃口騷動，情形是似如此，去天之，一天開始影響到其他商品，也不得出來，外幣黑市造成了空前的紀錄，市場波動後，有的是不容易否認的事實。

售貨的人經過了二十四小時，最好像一天，作戰似的；老板都是普遍的搶購潮，都是普遍的「搶購」的事情，但「當然」，還沒有京滬的情形，水却漲到了！存着觀望的，十二日開始假期，大家一天天的工作，都在排着隊購貨，東西出自巳的假期，十三日推算起來，一天都是這樣，那些商店也燦爛，停業了，看是三天，假時代理，店裏還有些金飾店都停業開門，那麼金飾店也就停業了，實際上還是變相的停業！

金飾店：放假了，兩天，假期也就看來不一樣了，店裏東西的……此時，金飾店也上了二三天，金飾品的市價一跳就是一千元，此地金飾店也多少上漲；黑市的金飾和金鋪的營業，也陷於停止營業。

你要搶購我就不賣 油糖絕市米店關門

十四日，「搶購潮」進了襲糖油市場，糖油器公會的負責人說：「我們買不到糖油，根據調查，十三日還沒有什麼「糖」的跡象，但事實上糖和油都不會絕市的。」

十四日正式宣告絕市了，人從商店裏沒有辦法買得到糖、油、十四日下午，各行業的負責人，正在市商會開緊急會議，討論物價問題，而隨着來的，却是米店的停售，許多店關門了。

米籮裏面，空空如也，一位白粥公會的代表說：「我們今天實在很感慨，一個座談會中的米市場並不是買不到米，有的米店不賣白粥，是沒有米了；但這個影響，那實在是可怕的！」關門將影響千千萬萬人的糧食，這是不堪設想的事情，米糧市場的急劇變化，金融市場的變化，那實在令人不安的。

平原出虎

需要一箱箱蒼蠅都很少，沒有一箱新的鈔票，潮了，老虎根據一般人的說法，從上游「老虎」造成的，說是從北方流來的，游資南流，從北方流來的，但從證人看來，

為正式的國積，法幣的鈔票，直到現在，也是很多人說，在廣州來了，雖然廣州市商會常務理事何信泉說：廣東商人實在太窮了，因為沒有辦法炒買金鈔，但是廣州是不可怕的，廣州的鈔票却開始發生「搶購潮」，廣州那就是可怕的。「搶購潮」完全是廣州市商會說，每人一車車的搶購，一千元的鈔票，當局限令據說每人……

曾經表示廣州區經濟督導員霍寶樹氏的消息：不過廣州現在沒有「老虎」，發現了「老虎」是從京滬方面來的。」正如生絲輸出業公會的陳志實說：「廣州市過去經濟管制，還不夠上海一，然猖獗的物資總商，「老虎」是跟着來的，搶購違法者的商店。」

外來不暢 內有逃逸

搶購之潮泛濫

「老虎」因為要杜絕物資的恐慌，做翻了政府主張商界的襲擊，從業人員，如果發現了上海那種情形，做政府報告，防範京滬來搶購物資的義務，市商會常務監事吳瑞一個人都說：「政府予以上海制裁。」

是完全物資缺乏的表現，在此時此地發生，還不缺乏這些物資，局部的逃避，到的廣州而大部份相反的，物資却由漢口都對於前者說，花生油的商會和附近的市鎮，據說「上海」來的，是負責人說：人逃避的商會，也來自然沒有花生油，花生油，豬肉公會的代表，也表示，花生運輸，來……

物資不運來，價格改變成為議價，否則商人們物資故意的，了。物資大刀闊斧的作巧妙實價，採用管制，政府配售物資，市場都有大批食糖的，物資開始，了「搶購潮」的，存其餘的，物資廠家也公司的等待，以安定價格，那也可以安定一下，廠商已經了解，也是應該如此，一時的花生油情形，事實上也如此，廣州，人心不安，像廣州這樣的地方，北風大寒，也還在泛濫的時候，此情形，十月十四日衣。

售示商是零售商造成的，商人依售價的，價格是靠他們的鮮肉，價值，以求政府的標準，的標準，可以希望江向蓉荒，以前外用本政府…… 豬肉有關的管制當局也逃避了，屠商逃避的管制當局，物資採購，價格……

屏山一趣事 團魚也劫財

（本報屏山訊）昨日發生之奇事，黃某記得，如此旅客在其身之旁，內置團魚一隻，乃黃姓旅客攜帶之物，昨日在西門外某店下車，行走之際，覺袋內團魚咬住旅客之手，只見黃某叫苦連天，無法掙脫，一時，深覺懊悔。

一只大黃魚，售價四百元，四鄉溪之大黃魚，每斤數千元，不料黃某在途中將魚放入水內，魚竟逃入河底深處，一時無法可以追回，可說是某旅客遭遇此損失一件。

眞是「火上加油」！肉類市場的波動，是由來已久的事，牛肉價現在就是「荒象」，中午十四日已經用黑市價格一般小販的心目中，覺得牛肉買賣相當不穩定了，市價已算了，什麼是保持下午的狀態，那是習慣了。

揚州點滴

（本報揚州通訊）天氣受涼，時疫流行，因死亡人數一天天增加，天氣日暖，衛生當局，特別注意……

街頭巷尾，還添了一種談話笑料。

嘉山食糧日趨嚴重 開會購米公賣救濟

（本報嘉山通訊）嘉山縣長李熙，召集各鄉鎮長，商討救濟辦法，在處長公署召開第一次會議，決定分設第一、第二、第三處米糧公賣處，在各保分設，北平街、南街，保長等負責，每日公賣……

北平八百尊佛爺 被人偷走了

古刹

（本報北平通訊）大石橋外舊鼓樓，珍寶佛爺失竊，寺內八百尊佛爺，珠寶珍貴異常，被人偷走了，十三日發現，……

長沙一二三事

建設的開端

有人恐懼戰火自遙遠的北國燃向中原，竟是一塊安靜的地方，長沙當局也忙於拆修馬路和興建，在砍殺聲中，總是一棒值得報導的好消息。

一年來長沙的市政工作，在官方「強制執行」下，終於在十月十一日關於八角亭的拆遷工作，決定從那天起，在關於八角亭一段拆建中山路，新修的路面寬二十四公尺，從司門口至八角亭，從黃興路北路，從南門口至八角亭一段，仍以黃興路命名，為五馬路（原為府街），已全部拆修完竣。……

由於這二條馬路的拆修，拆修馬路的人大都已經傾家蕩產，地皮漲價了，八角亭一帶的地主，一畝可售二千餘元以上，給少數市民添了一筆財富，自然也有一部份市民在拆修馬路中，蒙受損失，甚至破產，長沙市的建設了一部份市民的生活，財產，掀起了一個新的變化。

水工程

廣州自來水工程由毛氏介紹王程師顧問家鑄來主持，並由工程師所擬計劃，每日總用水五百萬，……

除了拆修馬路外，自來水工程是衛生當局……

黃德安貪污案

一日本報訊，黃德安是「一介書生」，於是在任田糧處長時期，黃案發生後……

（以下為該案之報導，字跡模糊）

貪污糧官獄中賦詩

粮倉亦鬧米荒

自顧才非錢穀官。

有經濟如野馬，幣制改革之後，弄得物價飛漲，當局限價，一切物資均感缺乏，長沙的物價……

大好糧倉亦鬧米荒

把外交重點放在遠東

中日盛傳王世杰外長近日將赴美，出席聯合國大會，……

在我們國家的外交工作中，……

無孔不入型的血液的人們所以大可悲哀的一件事！

新賦開征民間疾苦

本年度田賦開征了，……

蘇錫有人 諱言老虎

自經濟改革以後，……

小孔打垮蔣督導

舞彪

上海的打虎工作，自從遇到了孔令侃這隻小神虎以後，號稱「蔣青天」的督導員就好似迎頭被澆了一盆冷水，從此就被豪門奸商「反經管」的偉力鎮壓得難以抬頭了！

因為，小孔與蔣督導畢竟係屬至戚，如果蔣督導不能大義滅親，那麼他雖有打虎之雄心，也就不能單獨專打那些可憐虫，甚而「死的王春哲與被關的杜維屏也要呼冤了」！他們對蔣督導就肆意的諷，借題發揮，當然我們的蔣督導也是有口難辯的，他那裏還有再振作的勇氣呢？

其實，還對蔣督導也是一個冤枉！因為現在是孔宋的天下，上海更是投機奸商的樂園，蔣督導雖與小孔係屬至親，然而他血液裏却還缺少了「孔宋型」，所以他的力量終於沒有敵得過小孔，這確是天下無孔宋型血液的人們所大可悲哀的一件事！

只須自己意志堅強 何懼與薄弱者結婚

編輯先生：

我是貴報的一個外埠讀者，自從貴報出版以來，我每日非看貴報不可，一份子銷路代表人民呼聲，解除一種種痛苦，……

（來信及編者答覆，字跡細密，部份模糊）

編者

弱者：你的名字是政客

苦了金圓券

現在的時象的確超越了邏輯的範疇，……

陽間的罪惡

（德安）

花柳病 白濁 梅毒 魚口 下疳
採用最新科學有效療法負責根治 無不當日見效迅速痊癒永不復發
曾現忠醫師
夫子廟新姚家巷二號之四南京大戲院東首

（太平路三一四號）
印度 賴爾醫師 專門眼科
時間：上午九時至十二時 下午三時至六時

君要乾洗 織補 染色 耐久 能除舊覆新的請到
聲揚洗染廠
一試便知 包君滿意
地址 中華路內橋下廿一號

專科 治防花柳性病
沈廷焜醫師啓
診所 朱雀路五九號 大明星化驗所內
診時 下午二點至五點

重慶 民眾拍賣行 徵求 西服大衣 粗細皮貨 鐘錶儀器
（二樓）（陳售）
皮貨．大衣．歡迎參觀、選購！
地址：太平路四一八號 電話：二〇八一 九〇〇五三號

花園餐廳
特聘港穗滬名廚師
精心巧製 粵式名點
宴會禮堂雅座大方
韻汪漪慧瑛 三星主唱 世界名歌
大樂隊 第一流 R.C.BAND 瘋狂伴奏
電話：二〇一七〇
營業時間晨八時至晚十時半

廣東 澤民醫務所
門診：上午九時至十二時 下午二時至四時
出診：午後四時至七時
急診：隨請隨到
星期停診
所址：碑亭巷五三號
地址：太平路二九一號

純甘油製造 最合科學原理的口腔衛生劑
百雀牙膏
清氣化膩・白齒殺菌
富貝康化粧品無限公司精製
南京 飛龍行總經理 珠江路三七二號

參員反對核本定價 應即恢復自由買賣

市參會昨熱烈辯論決議保留

【本報訊】市參會昨晨舉行第十五次會議，由首都電廠廠長陸法曾報告後，繼即討論經濟方案一案，由起草人傅丘平闡述改善經濟改革辦法意見稱：「行政院於一日公布實施改善經濟管制補充辦法……」

購儲二月物資

藉故散帖斂財決嚴禁

大會今午舉行閉幕式

參會昨通過

【本報訊】市參會第十六次大會，昨日下午舉行，時至四時，出席人數尚未足法定人數……

三參議員赴立院請願

【本報訊】昨日京市參議會三參議員……赴立法院請願……

司法部發言人談 違反限價案件

參照刑法第二條辦理

在押被告可先行保釋

【本報訊】違反八一九限價之案件，司法行政部發言人稱：……

保釋商人 並未變更法律

【本報訊】經濟改善……

陸法曾在參會報告

明春可大放光明

偷電地區決停止供電

【本報訊】市參議會昨晨舉行第十次會議，由首都電廠廠長陸法曾報告……

粮商無米應市 小販混水摸魚

【真言社訊】粮業公會……

勵志社今舉行 歌樂演奏會

中萬定期上演原野

【本報訊】……

物價解凍後

各業紛請調整

洗染業自動加價兩倍半

【本報訊】電影業、洗染業……

公教配烟 五日發放

【本報訊】文化團體……

漢奸財產變價後

密報獎金即發放

敵產管理處正清算中

【中央社訊】關於漢奸財產密報獎金……

如此房東 加租未成打人

【本報訊】……

違反議價 特庭繼續受理

……

新南京

小城

繆白苗

呼喚

醒來

散文二試

神的默許

擬寓言　天戈

血肉相關

鄭造

蝸居雜談

肺癆專科 張占元 中醫師 上午門診 下午出診 洪武路一一七號（淮海路口）

秦淮大戲院

鴻運樓戲茶廳

明星大戲院

南京大戲院 戰宛城

文化劇院 情海血淚

中央大戲院 何處不相逢

世界 杜十娘

國民新都 大華 首都 蝴蝶夢